NAMIGI IZ KNJIŽNICE številka 2

Tukaj najdeš nekaj strani, kjer lahko prebereš kaj lepega ali se naučiš česa novega.

Svetovni dan znanosti za mir in razvoj, 10. november

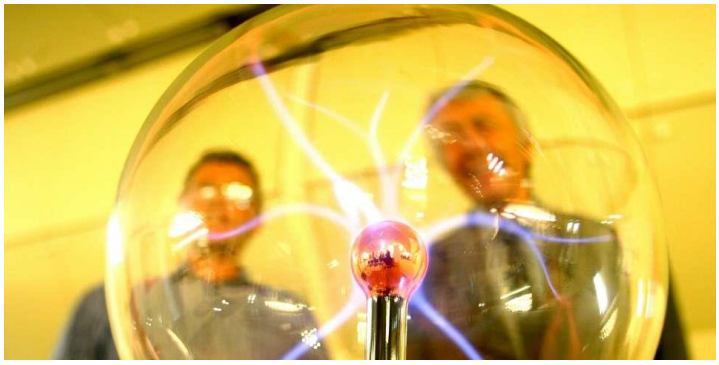

Geslo letošnjega svetovnega dne je Znanost, človekova pravica. V tem letu obeležujemo 70. obletnico sprejetja Splošne deklaracije o človekovih pravicah ter prvo obletnico revizije Unescovih priporočil glede znanosti in raziskovalcev iz leta 1974.

Svetovni dan znanosti za mir in razvoj je po navedbah SZF idealna priložnost, "da jasno povemo javnostim na Slovenskem, da se pravici do znanstvene vednosti, do znanstvenega delovanja in zagovarjanja zaščite intelektualnih pravic na znanstvenoraziskovalnih področjih ne bomo odpovedali, ampak jih bomo branili in zavarovali pred vsemi poskusi njihovega okrnjenja ali celo odprave". "Da, ukvarjanje z znanostjo, delovanje v znanosti ter uveljavljanje s pomočjo znanstvenih dosežkov je človekova pravica."

Za mlajše učence:

Preberi pesem o treh junakih korenjakih in njihovih načrtih za svetlo prihodnost.

TRIJE KORENJAKI

Trije korenjaki,
trije veseli vandrovčki,
so torbice vzeli
in prvič v šolo šli.

So v zvezke pisali
velike črke A, E, I,
na prste kazali,
da ena in dva je tri.

Vsi trije junaki
pa so sanjali vse noči,
da z zlato raketo
na luno bodo šli.

Janez Bitenc, ilustracija Jelka Reichman

V svet knjig se lahko spustimo, ko se abecede naučimo**! Prisluhni** pesmi **Abeceda:**

https://www.youtube.com/watch?v=9bT5SiYlSfU

Ko se abecede naučimo, se lahko v knjižne svetove potopimo!

Poslušaj pravljico **Ane Duša O knjigah, ki jih za vsak slučaj nihče ni bral.**

https://otroski.rtvslo.si/lahko-noc-otroci/avacc/media/play/id/174721407/section/default

Knjige so pobegnile iz knjižnice, ker so jih vsi samo občudovali, namesto da bi jih brali. A to ni dovolj! Šele ko knjigo odpremo, se večkrat zgodi, da je več ne odložimo, dokler ni prebrana. Četudi so zato knjige malo manj nove, malo obrabljene in tu in tam zapacane, so sedaj zadovoljne! Njihovi bralci pa tudi.

Mogoče si po vsem tem branju in poslušanju postal lačen.

Pripravi si vitaminsko malico po receptu **ribiča Pepeta**. Seveda pa lahko kivi nadomestiš z jabolki, s katerimi je bila letošnja jesen tako radodarna. In ne pozabi pospraviti za seboj.

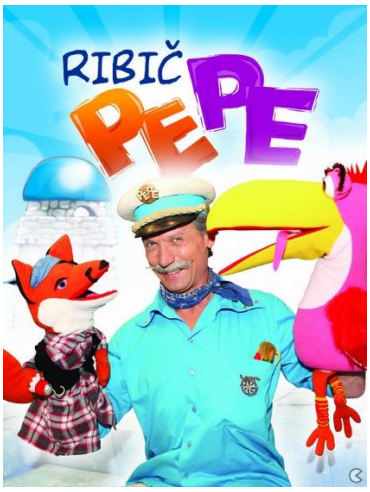

http://otroski.rtvslo.si/ribic-pepe/avacc/media/play/id/174437702/section/ustvarjamo

Kjer so črke, tam blizu so tudi številke!

Preberi in reši zgodbo o Račku Juniorju in igri s številkami:

https://junior-adventures.com/sl/games/book/44/intro

Fran Milčinski je pred davnimi napisal **Butalce.** Številne generacije bralcev so se jim že nasmejale. **Prisluhni in se nasmej**, ob tem pa ne pozabi, da je smeh že pol zdravja!

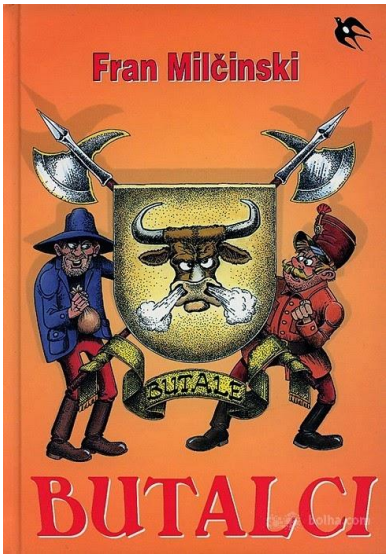

https://www.youtube.com/watch?v=M0kBfRWihUE

Do sedaj smo že nekaj prebrali, se malo nasmejali, sedaj pa **lahko še kaj preizkušamo**!

Hiša eksperimentov v Ljubljani že 25 let vabi v svoje prostore**:**

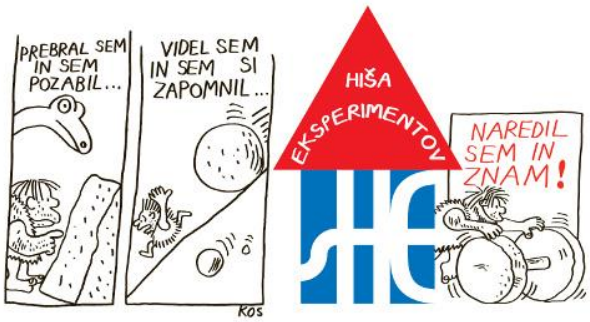

https://www.youtube.com/watch?v=-B6GTo0Zw24

Za starejše učence:

Prejšnji teden si se srečal s **Primožem Trubarjem**, ki je med drugim zaslužen, da smo se Slovenci prvič srečali s tiskano knjigo.

Izum tiska je eden ključnih izumov v zgodovini človeštva. Zahvaljujoč tej iznajdbi so vam danes knjige široko dostopne.

Reši MEGA kviz z naslovom **Od rokopisa do tiska**. Kdo je torej izumil tisk? Kako so nastajale knjige pred izumom tiska? Kdaj se pojavi prva tiskarna na slovenskem? Vse to in še kaj lahko izveš, če preizkusiš svoje možgančke na spodnji povezavi.

Preberi in znanje nato uporabi v kvizu: https://www.megakviz.si/assets/VSE-O19-20/MKLJ-Megakviz-VSE-O-3.pdf

Razgibaj svoje možgančke in reši kviz: https://www.megakviz.si/assets/VPRASALNIKI19-20/MKLJ-Megakviz-VPRASALNIK-3KONCNA.pdf

Spoznaj velikana znanosti Nikolo Tesla (1856 – 1943) in reši kviz:

http://ucnepoti.veselasola.net/razred79/nikola-tesla

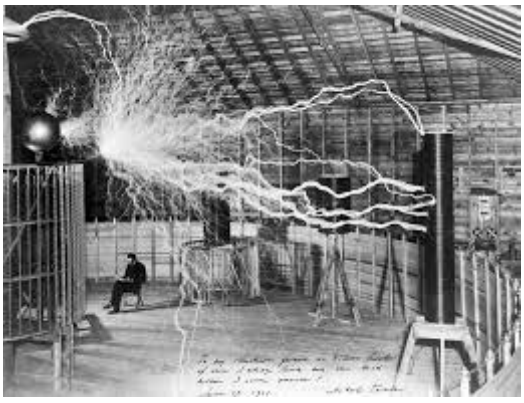

Nikola Tesla, ki ga je življenje iz majhne vasi na Hrvaškem zaneslo v širni svet, je svoje življenje in občudovanje strnil z besedami:

»Odkril sem, da se počutim najbolje, če širim svoje predstave, nenehno sprejemajoč nove vtise. Ta moja »potovanja« so bila seveda umišljena. Vsako noč, pa tudi podnevi, ko sem bil sam, sem se v mislih odpravil na potovanja, da bi videl nove kraje, mesta, dežele. Zamišljal sem si, da tam živim, srečujem ljudi, sklepam prijateljstva. Zdelo se vam bo neverjetno, a ti ljudje so mi bili tako pri srcu kot tisti iz resničnega življenja in nič manj resnični v svojih dejanjih. Največ, kar je vredno proučevanja, pa je narava.«

Preberi knjigo Anna Gavalda: 35 kil upanja

Ganljiv roman o neizmerni stiski odraščajočega šolarja. Uvod v knjigo so štirje stavki:

Sovražim šolo.
Sovražim jo bolj kot vse na svetu.
In ne samo to…
Uničuje mi življenje.

Kljub takšni napovedi se droben roman izteče v srčno zgodbo z zaključkom, da vsak najde svojo pot. Pri tem pa mu mora kdo stati ob strani! Vseeno kdo, včasih so to starši, drugič kakšen učitelj, sosed ali znanec.

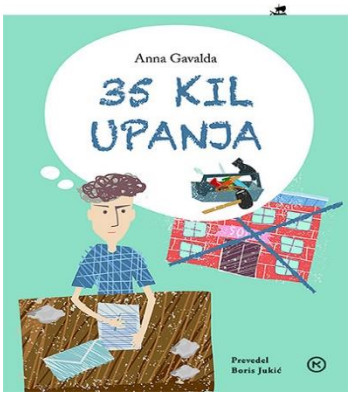

In ne pozabi:

knjižnice so že odprle svoja vrata!

NAJBLIŽJA KNJIŽNICA JAVNI ZAVOD KNJIŽNICA GORNJA RADGONA JE ODPRTA!

1. Odprta ZA BREZKONTAKTNO IZPOSOJO IN BREZKONTAKTNO VRAČILO GRADIVA.
2. Uporabniki nimajo prostega dostopa do knjižnih polic in računalnikov.
3. Vstop v knjižnico posamično. (Samo en uporabnik v knjižnici.)

JAVNI ZAVOD
KNJIŽNICA
GORNJA RADGONA
Center izobraževanj, dogodkov in kulture branja